

A

B

C

D

**VISTA SUPERIOR**

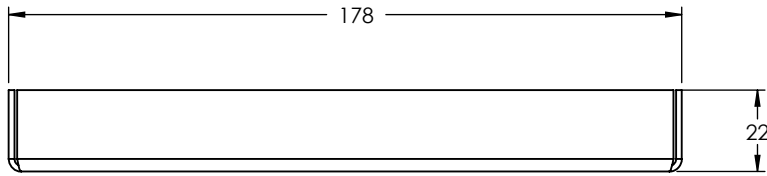

**VISTA ISOMÉTRICA**

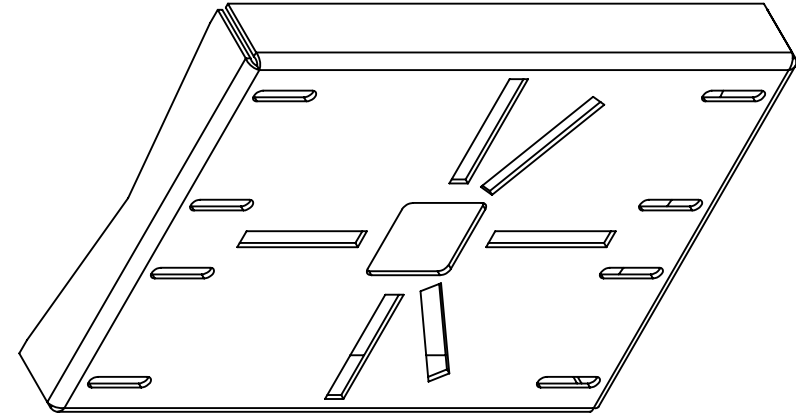

**VISTA FRONTAL**

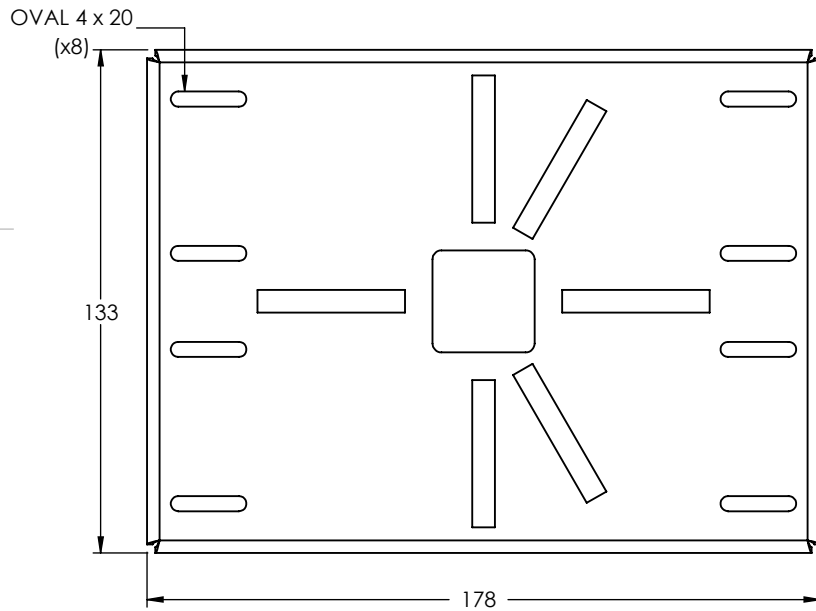

**VISTA LATERAL**

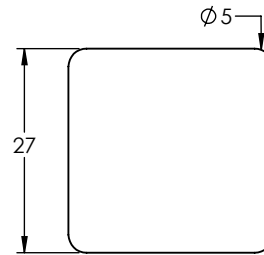
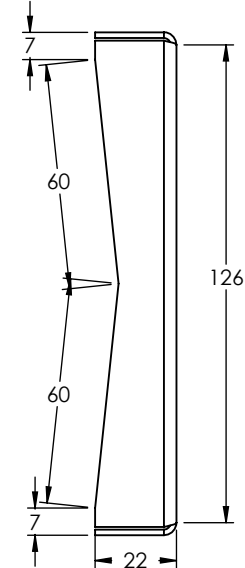

**SQUARE**

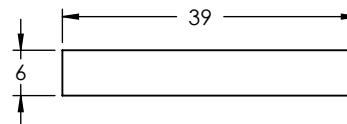

**RECTANGLE (x6)**

1. Fabricado en lámina de acero galvanizado rolado en frío.
2. Pintura electrostática color blanco.
3. Enviado en bolsa de plástico con kit de tornillería incluido.

|   |                       |   |  |               |             |
|---|-----------------------|---|--|---------------|-------------|
|  <b>Epcom Industrial</b><br>epcom.mx   |                       | Descripción:<br><b>Montaje universal galvanizado para instalación de cámaras en poste 2" a 5"</b> | <b>A4</b>                              |               |             |
| Doc. Número:  | DOC 7.5.1 002/139 MTM |   |  |               |             |
| Dibujado por:   | S. Quintana           |   |  | Revisado por: | D. Escudero |
| Aprobado por:   | J. Rosales            |   |  |               |             |
| La información aquí contenida es propiedad de EPCOM y es mostrada bajo las condiciones expresas de que no será reproducida total o parcialmente ni utilizada para fines que resulten en detrimento de EPCOM, sus clientes y proveedores.<br>Si no se indica otra cosa, las cotas se expresan en mm. |                       | Código:<br><b>SYS-PM-01V3B</b>  | ESCALA: 1:4                            |               |             |
|   |                       | Peso: 0.38  | Esquema para el cliente<br>HOJA 1 DE 2 |               |             |

### VISTA ISOMÉTRICA (CARACTERÍSTICAS)

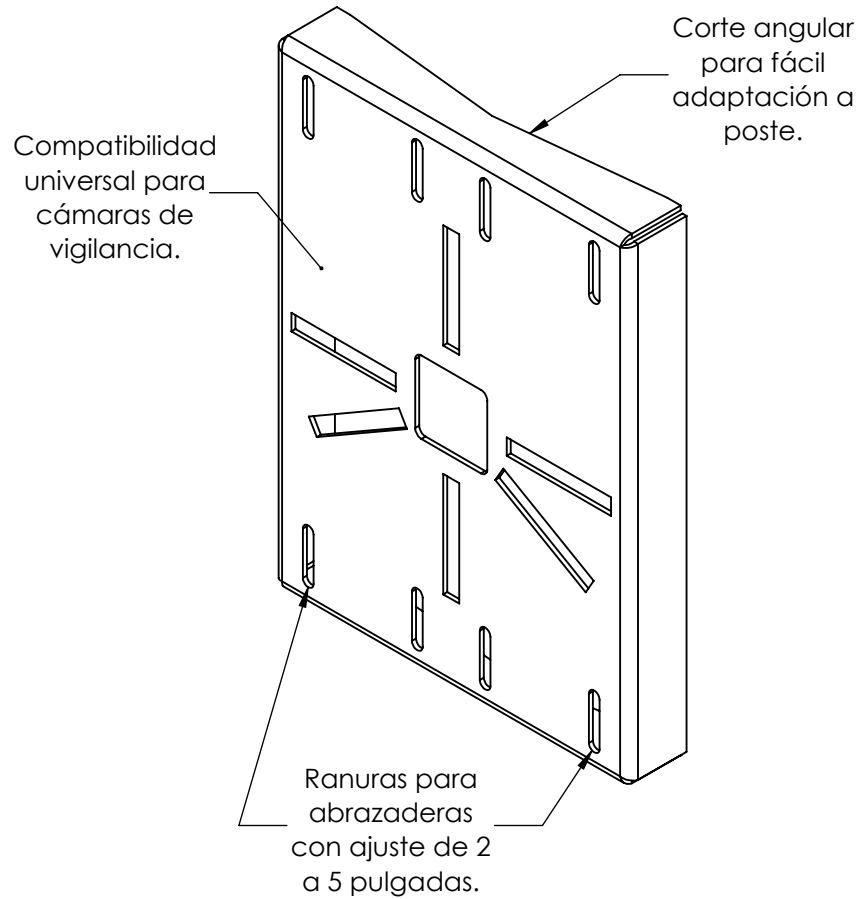

### VISTA ISOMÉTRICA (APLICACIÓN)

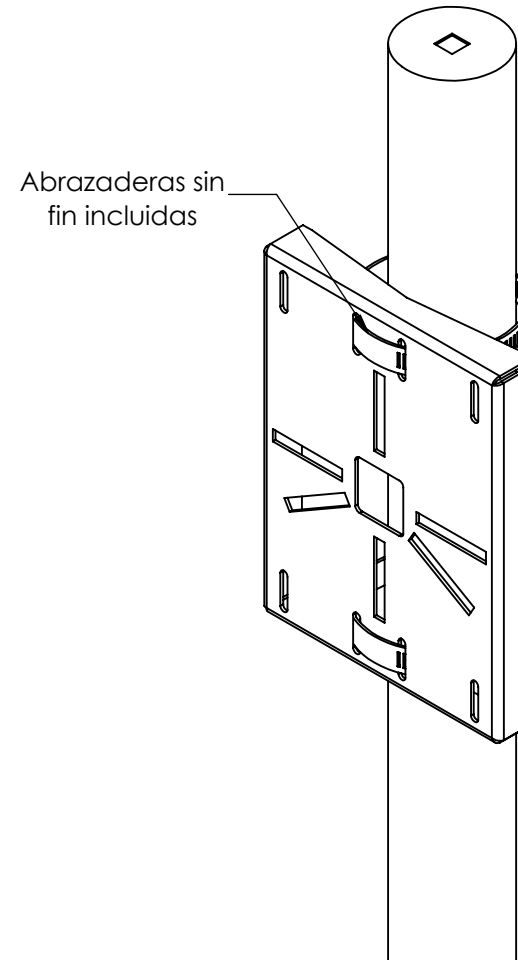

1. Fabricado en lámina de acero galvanizado rolado en frío.
2. Pintura electrostática color blanco.
3. Enviado en bolsa de plástico con kit de tornillería incluido.

|   |                           |  |                            |
|---|---------------------------|--|----------------------------|
|  <b>Epcom Industrial</b><br>epcom.mx   |                           | Descripción:<br>Montaje universal galvanizado para instalación de cámaras en poste 2" a 5" | <b>A4</b>                  |
| Doc. Número: DOC 7.5.1 002/139 MTM  | Revisado por: D. Escudero |  |                            |
| Dibujado por: S. Quintana   | Aprobado por: J. Rosales  | Código:<br><b>SYS-PM-01V3B</b>   | ESCALA: 1:4<br>HOJA 2 DE 2 |
| La información aquí contenida es propiedad de EPCOM y es mostrada bajo las condiciones expresas de que no será reproducida total o parcialmente ni utilizada para fines que resulten en detrimento de EPCOM, sus clientes y proveedores.<br>Si no se indica otra cosa, las cotas se expresan en mm. |                           |  |                            |